GRUPO ® MEDIOS

REPÚBLICA DOMINICANA · PUBLICIDAD EXTERIOR

# Hazte ver.

La ciudad se mueve.
Haz que tu marca sea parte de ella.

Hablemos de tu marca ↗

SD001-OE · SANTO DOMINGO ESTE

# Frente a Olé

Oeste a este

## 36,994

vehículos al día en el cruce · ambos sentidos

---

**Más de 600**
reproducciones al día

**Más de 18,000**
en 30 días, por pantalla

Av. España esq. Av. 26 de Enero, frente a Supermercado Olé.
Formato de contenido: 576 × 768 px · 12 segundos

Quiero esta pantalla ↗

Google Maps ↗

Aforo del cruce según reporte i4. No equivale a personas únicas ni se suma por cara. Recreación ilustrativa.

SD001-EO · SANTO DOMINGO ESTE

# Frente a Olé

Este a oeste

## 36,994

vehículos al día en el cruce · ambos sentidos

---

**Más de 600**
reproducciones al día

**Más de 18,000**
en 30 días, por pantalla

Av. España esq. Av. 26 de Enero, frente a Supermercado Olé.
Formato de contenido: 576 × 768 px · 12 segundos

Quiero esta pantalla ↗

Google Maps ↗

Aforo del cruce según reporte i4. No equivale a personas únicas ni se suma por cara. Recreación ilustrativa.

SD002-OE · SANTO DOMINGO ESTE

# Frente a Coral Mall

Oeste a este

## 37,430

vehículos al día en el cruce · ambos sentidos

---

**Más de 600**
reproducciones al día

**Más de 18,000**
en 30 días, por pantalla

Autopista San Isidro, frente a Coral Mall / Jumbo.
Formato de contenido: 384 × 768 px · 12 segundos

Quiero esta pantalla ↗ Google Maps ↗

Aforo del cruce según reporte i4. No equivale a personas únicas ni se suma por cara. Recreación ilustrativa.

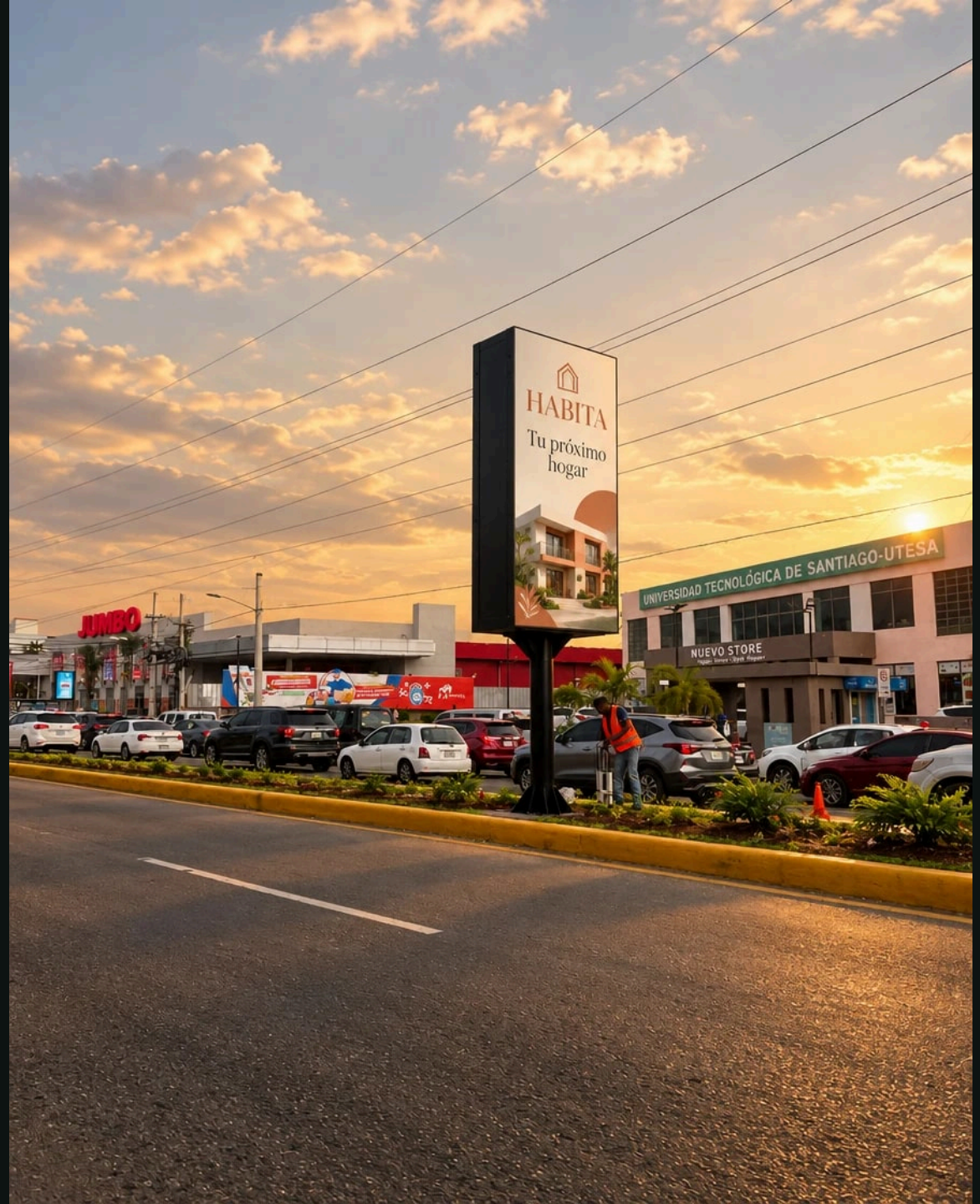


SD002-EO · SANTO DOMINGO ESTE

# Frente a Coral Mall

Este a oeste

## 37,430

vehículos al día en el cruce · ambos sentidos

**Más de 600**
reproducciones al día

**Más de 18,000**
en 30 días, por pantalla

Autopista San Isidro, frente a Coral Mall / Jumbo.
Formato de contenido: 384 × 768 px · 12 segundos

Quiero esta pantalla ↗

Google Maps ↗

Aforo del cruce según reporte i4. No equivale a personas únicas ni se suma por cara. Recreación ilustrativa.

ST001-OE · SANTIAGO

# Frente a Ágora Center

Oeste a este

## 37,352

vehículos al día en el cruce · ambos sentidos

---

**Más de 600**
reproducciones al día

**Más de 18,000**
en 30 días, por pantalla

Av. Salvador Estrella Sadhalá esq. Av. Juan Pablo Duarte, frente a Ágora Center.
Formato de contenido: 384 × 768 px · 12 segundos

Quiero esta pantalla ↗

Google Maps ↗

Aforo del cruce según reporte i4. No equivale a personas únicas ni se suma por cara. Recreación ilustrativa.

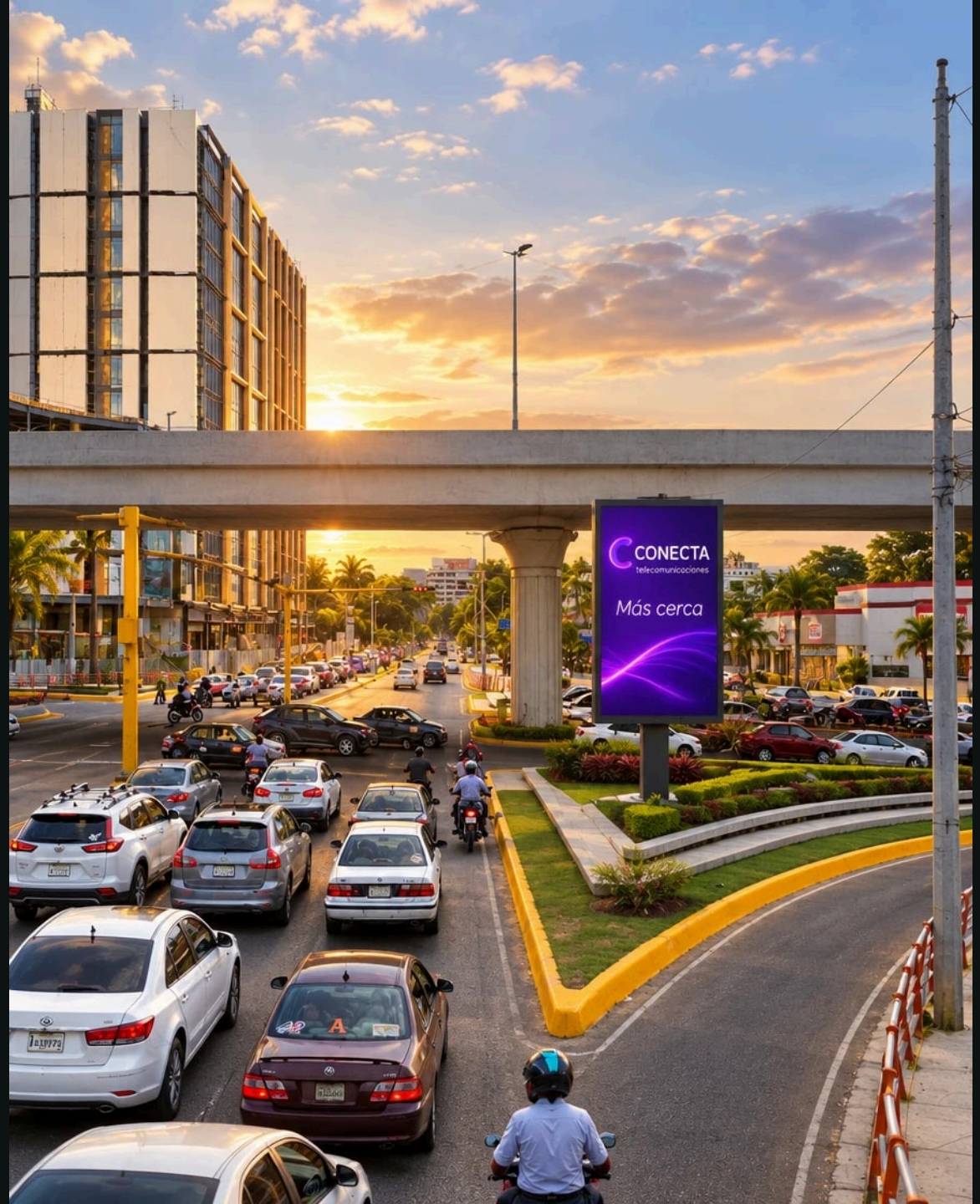


ST001-EO · SANTIAGO

# Frente a Ágora Center

Este a oeste

## 37,352

vehículos al día en el cruce · ambos sentidos

---

**Más de 600**
reproducciones al día

**Más de 18,000**
en 30 días, por pantalla

Av. Salvador Estrella Sadhalá esq. Av. Juan Pablo Duarte, frente a Ágora Center.
Formato de contenido: 384 × 768 px · 12 segundos

Quiero esta pantalla ↗

Google Maps ↗

Aforo del cruce según reporte i4. No equivale a personas únicas ni se suma por cara. Recreación ilustrativa.

TT001 · LAS TERRENAS

# Entrada de Las Terrenas

Entrada al pueblo

## 25,696

habitantes del municipio · población del destino

**Más de 600**
reproducciones al día

**Más de 18,000**
en 30 días, por pantalla

Bulevar Turístico del Atlántico esq. Av. Juan Pablo Duarte.
Formato de contenido: 384 × 768 px · 10–12 segundos

Quiero esta pantalla ↗

Google Maps ↗

Población del municipio según Censo 2022. Recreación ilustrativa.

SIETE CARAS. CUATRO UBICACIONES. TRES CIUDADES.

# Estás en su camino.

## Avenida España

Av. España esq. Av. 26 de Enero, frente a Supermercado Olé.

Dos caras · sentidos opuestos

Ver ubicación en Google Maps ↗

## Autopista San Isidro

Autopista San Isidro, frente a Coral Mall / Jumbo.

Dos caras · sentidos opuestos

Ver ubicación en Google Maps ↗

## Ágora Center · Estrella Sadhalá

Av. Salvador Estrella Sadhalá esq. Av. Juan Pablo Duarte, frente a Ágora Center.

Dos caras · sentidos opuestos

Ver ubicación en Google Maps ↗

## Las Terrenas

Bulevar Turístico del Atlántico esq. Av. Juan Pablo Duarte.

Una cara · entrada al pueblo

Ver ubicación en Google Maps ↗

Cada cara se elige por separado. El aforo corresponde al cruce completo, en ambos sentidos.

TU SIGUIENTE GRAN PASO.

# La próxima marca que todos vean puede ser la tuya.

Hablemos de tu campaña ↗

@i4grupodemedios  i4grupodemedios@gmail.com

## Samaná

Apertura prevista: 5 de noviembre de 2026.

## Rafael Vidal

Detrás de La Sirena · Remodelación vertical.